Amt für Militär und Zivilschutz
Uffizi da militar e da protecziun civila
Ufficio del militare e della protezione civile

Fluchtplan bei Wasseralarm

ALLGEMEINER ALARM

Regelmässig auf- und absteigender Ton,
Dauer: **1** Minute, innert **5** Minuten **1x** wiederholt

> Radio hören!

WASSERALARM

12 tiefe Töne je **20** Sekunden im Abstand von **10** Sekunden

> Gefährdetes Gebiet sofort verlassen!

> Bewahren Sie Ruhe!

> Verlassen Sie sofort Ihre Wohnung und suchen Sie die nächstgelegene Anhöhe bzw. den nächstgelegenen **sicheren Warteraum** auf!

> Durchqueren Sie keine Überflutungszonen, weder zu Fuss noch im Fahrzeug!

SICHERE WARTERÄUME

1 **Schulheim Scharans (Gde. Fürstenau)**
Scharans
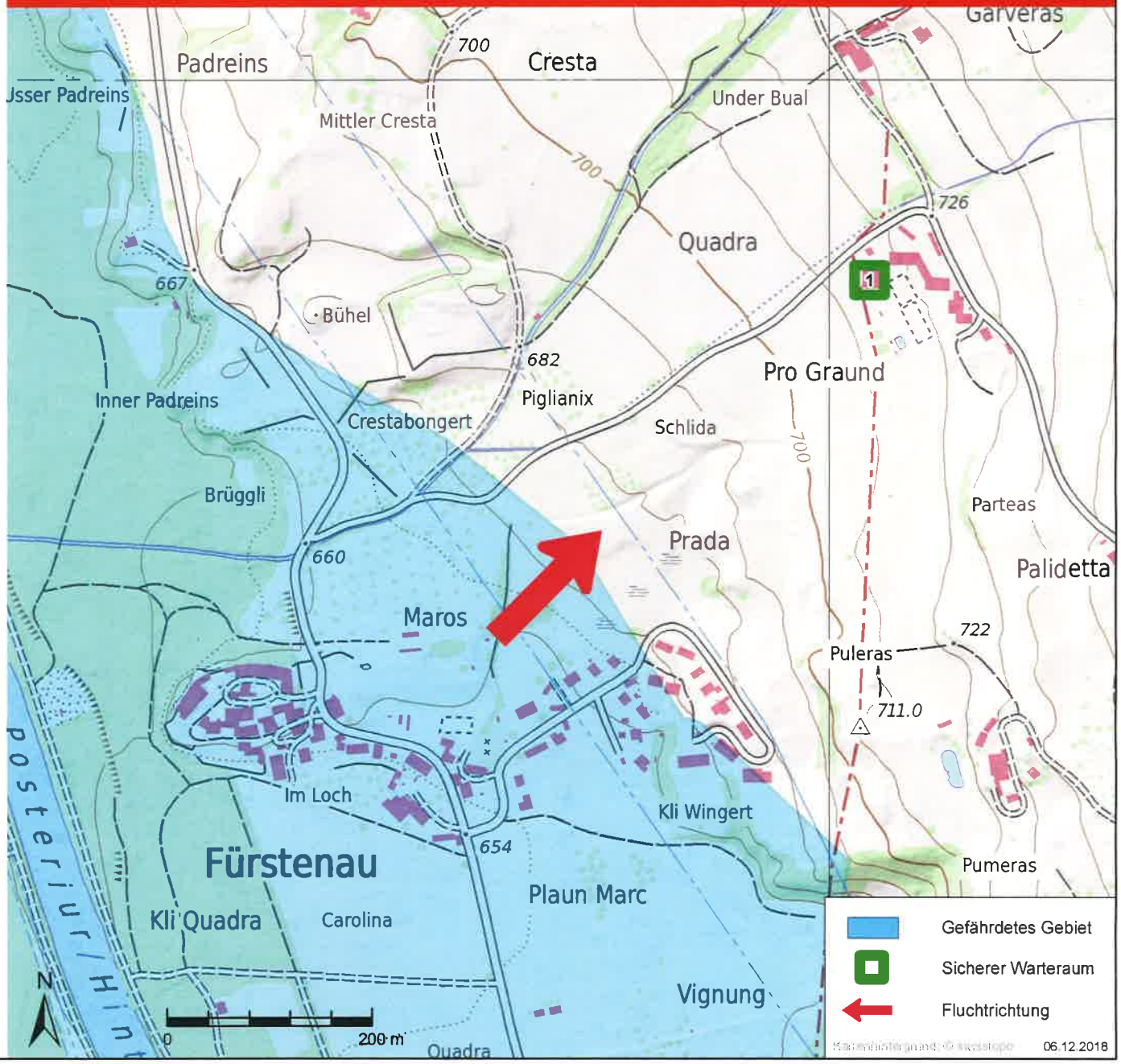
Fürstenau (Gemeinde Fürstenau / Scharans)